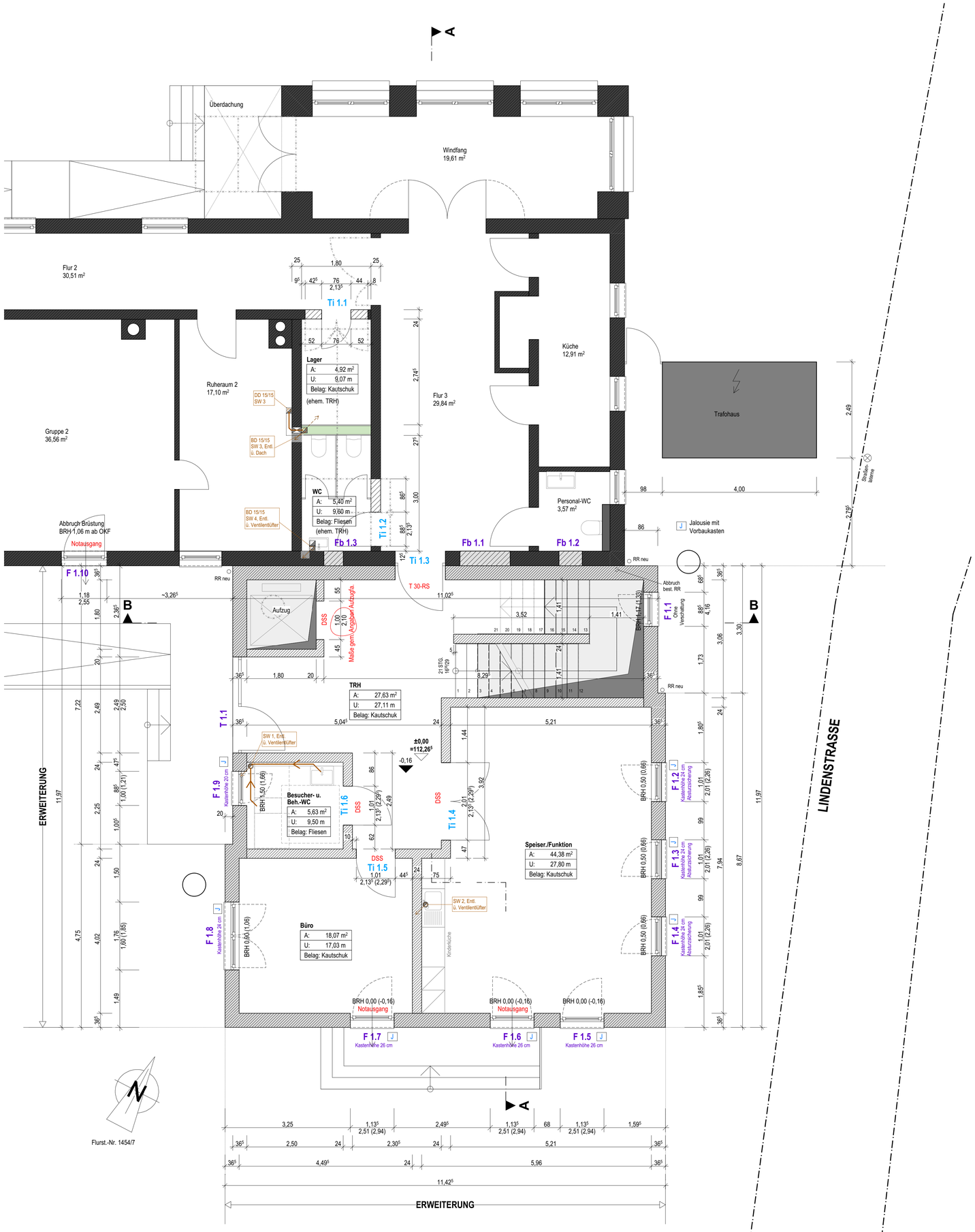

GRUNDRISS ERDGESCHOSS

HÖHENBEZUG:
± 0,00 (OKF EG) = 112,26⁵ NN

Sämtliche Maße sind vor Baubeginn vom ausführenden Unternehmer verantwortlich zu prüfen.

Fehlende Maße, Schlitze und Aussparungen sind vom Unternehmer bei der Bauleitung nachzufragen.

Lage und Anordnung der Wanddurchführung nach Rücksprache / Angabe Fachplaner und Bauleitung.

Die Ausführungsplanung des Tragwerkplaners ist zu beachten. Dimensionierung der tragenden Bauteile gem. Angabe Statik.

Schlitze und Aussparungen in tragenden Bauteilen, sowie der wärmedämmenden Gebäudehülle nur nach Freigabe durch den Tragwerksplaner. Widersprüche zwischen Statik- und Werkplanung sind mit der Bauleitung zu klären.

Sämtliche Höhenangaben (Brüstungs-, Türhöhen etc.) beziehen sich auf OK FFB.
Maße in Klammern beziehen sich auf OK RFB.

Die Detailplanung ist zu beachten. Die Lage der Details ist im Plan gekennzeichnet.

Die Detail- und Ausführungsplanung der Elektro- und HLS-Fachplaner ist zu beachten.

NA	Notausgang gem. DIN EN 179		Tür mit Fingerklemmschutz
	Stahlbeton		Dämmung hart
	Bestand		Dämmung weich
	Mauerwerk Poroton		Betonfertigteil
	Mauerwerk Kalksandstein		Abgehängte Decke
	Metallständerwand	RK	Rollladenkasten

BD HLS, BD ELT, WD HLS, WD ELT, WS HLS, WS ELT, Heizkörper

PLANAUSGANG (Anzahl/Dateiformat)

Datum	Index	IB BORAPA
04.02.2026	V	PDF
08.04.2026	V1	PDF

PLANÄNDERUNGEN

Index	Datum	Änderungen
V	04.02.2026	Vorabzug
V1	30.03.2026	Vorabzug
V2	14.04.2026	Vorabzug
--		
1		
2		
3		
4		
5		
6		
7		
8		
9		

Michael Humbert Architekt
Hördter Straße 9
76726 Germersheim

Fon 07274 / 70 78 70
Fax 07274 / 70 78 80
E-Mail info@humbertarchitekt.de

humbertarchitekt

PROJEKT
Umbau und Erweiterung
Kita Kerwespatzen
Gartenstraße 11
76761 Rülzheim

BAUHERR
Ortsgemeinde Rülzheim
vertr. durch Bgm. Michael Braun
Am Deutschordensplatz 1
76761 Rülzheim

Grundriss EG
-Bereich Umbau und Erweiterung-

VORABZUG

Maßstab 1:50
Datum 14.04.2026
Plannummer **2-003**

WERKPLAN

Gezeichnet av

Projektnummer **692A**